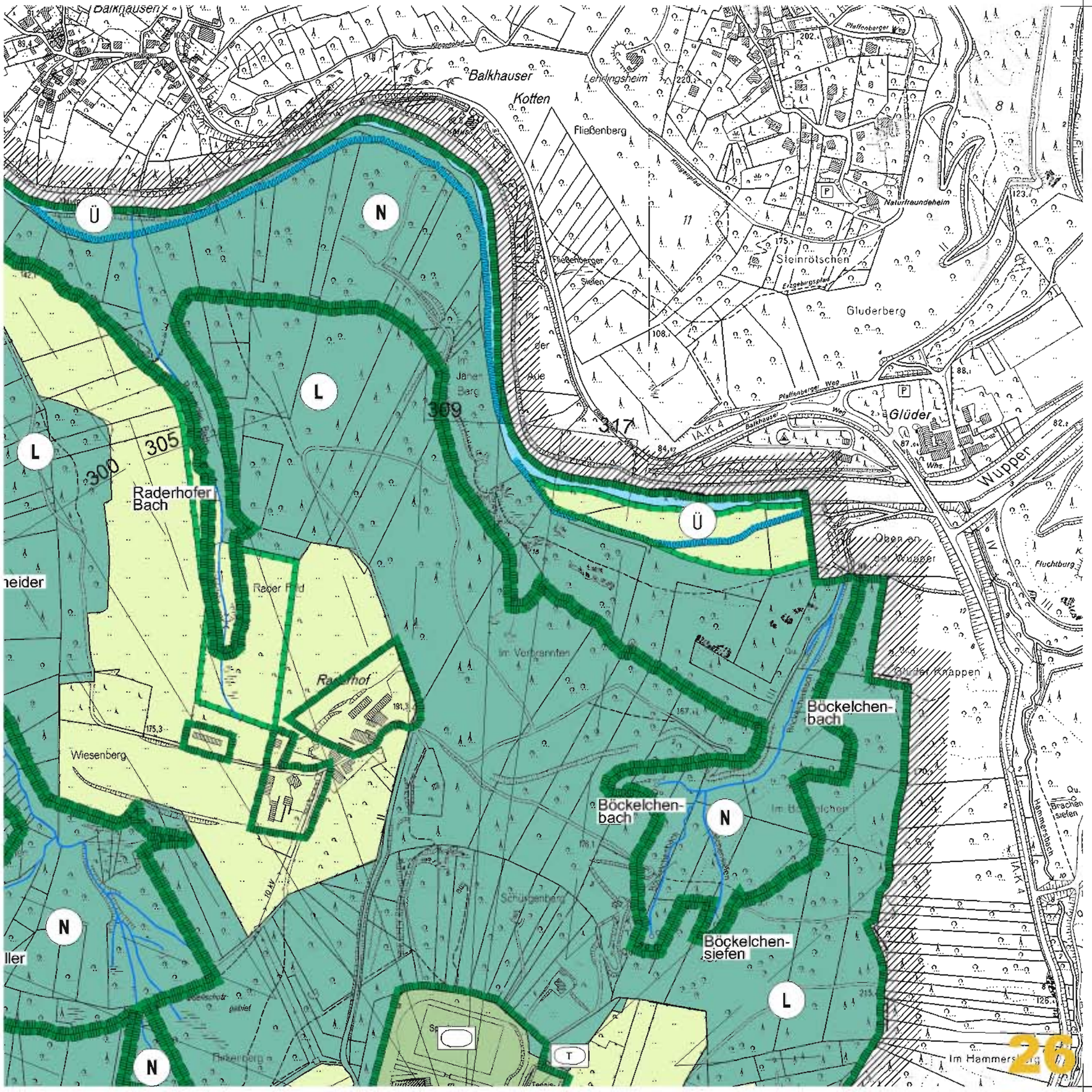
Balkhausen
Balkhauser
Kotten
Lehrlingsheim
Fließenberg
Naturfreundeheim
Steinrötschen
Gluderberg
Glüder
Wupper
Fluchtburg
Raderhofer Bach
Raderhof
Wiesenberg
Im Verbrannten
Böckelchen-bach
Böckelchen-siefen
Im Hammersberg
Ü
N
L
300
305
309
317